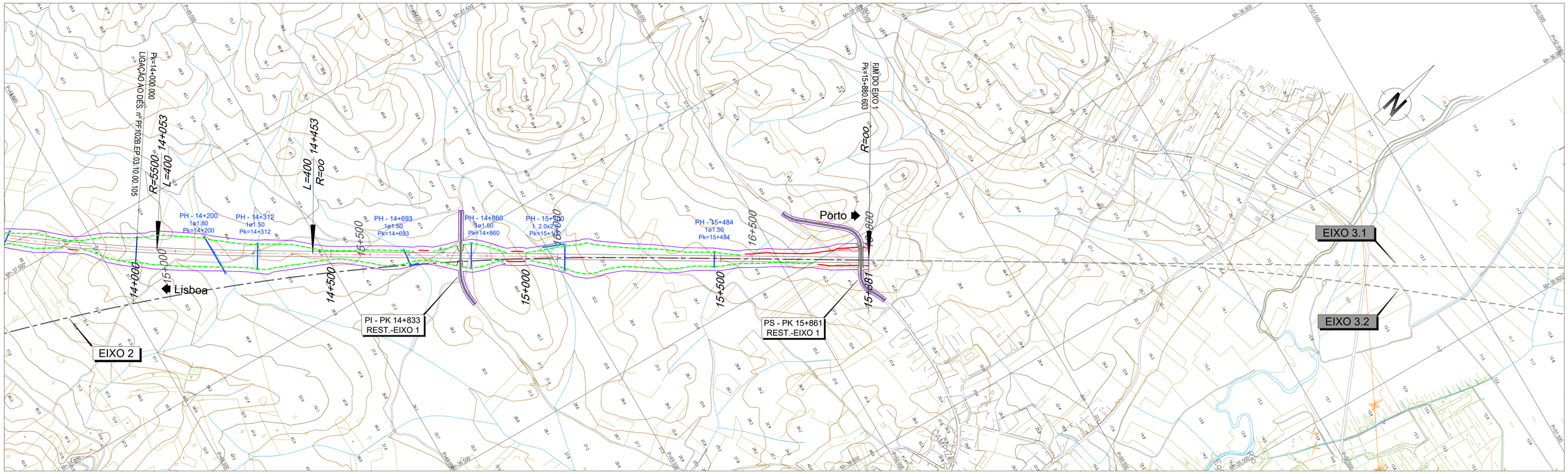

LEGENDA

PLANTA :

- TRAÇADO
- TALUDES EM ESCAVAÇÃO
- TALUDES EM ATERRO
- TÚNEL
- VIADUTO OU PONTE
- PASSAGEM SUPERIOR
- PASSAGEM INFERIOR
- MURO
- FAIXA DE OCUPAÇÃO
- PASSAGEM HIDRÁULICA

PERFIL :

- RASANTE
- TERRENO NATURAL
- APARELHO DE MUDANÇA DE VIA
- TOPO
- 300 VELOCIDADE
- VIA ASCENDENTE
- VIA DESCENDENTE

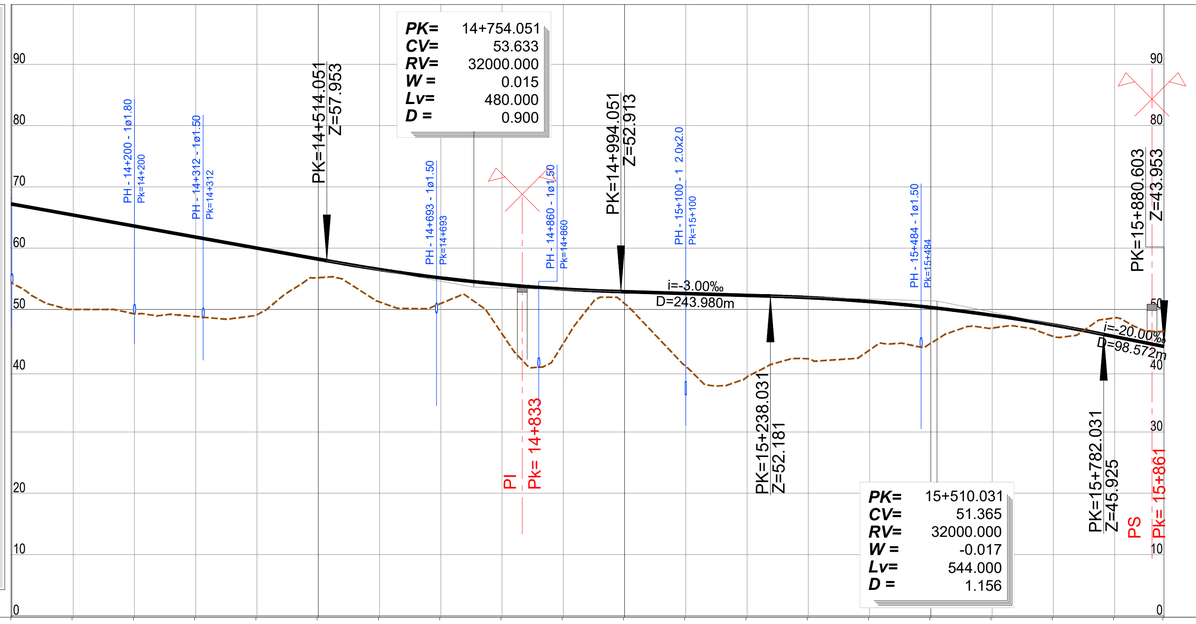

PONTO QUILOMÉTRICO (PK)	14+000	14+500	15+000	15+500	15+880.603

COTAS	TERRENO	RASANTE
	54.261	67.206
	50.000	65.406
	49.270	63.606
	48.837	61.806
	49.117	60.006
	55.181	58.206
	51.227	56.521
	50.969	55.146
	46.024	54.083
	44.443	53.333
	50.967	52.895
	40.738	52.595
	38.991	52.295
	41.951	51.935
	43.378	51.265
	44.482	50.322
	46.962	49.048
	45.579	47.460
	48.615	45.565
	46.389	43.953

ELEMENTOS DE VIA E VELOCIDADES: 300 … 300

DIAGRAMA DE CURVATURAS: A=1483.240 L=400.000 — L=1427.782 R= 00

2022/10/27

Infraestruturas de Portugal

Cofinanciado pela União Europeia

REV.	DESCRIÇÃO	ASS.	DATA
.	.	.	.

LINHA FERROVIÁRIA DE ALTA VELOCIDADE
ENTRE PORTO E LISBOA
LOTE B - TROÇO SOURE / AVEIRO (OIÃ)
.

	NOME:	RUB.	DATA:
PROJETOU:	.	.	.
DESENHOU:	.	.	.
VERIFICOU:	.	.	.
APROVOU:	.	.	.

Nº de Ordem no Projecto: .

ESTUDO PRÉVIO
TRAÇADO DE VIA, ESTAÇÕES E SUPERESTRUTURA
PLANTA E PERFIL LONGITUDINAL (EIXO 1)
KM= 14+000 AO KM= 15+880.603

Nº SAP: . VERSÃO: .
DESENHO Nº: PF102B.EP.03.10.00.105.00 VERSÃO: .
Nº do Ficheiro: PF102B.EP.03.10.00.105.00.dwg
ESCALAS: H=1:5000 V=1:500
FOLHA: 5/5